



# INFORME DE GESTION FINANCIERA Y EDUCATIVA

AÑO ESCOLAR 2023.-

# **Colegio Nuestra Señora de Pompeya**



## **COLEGIO “NUESTRA SEÑORA DE POMPEYA”**

**ROL:** 2050 – 8

**RECONOCIMIENTO OFICIAL:** 28 DE MAYO DE 1982

**RESOLUCIÓN EXENTA:** N° 001831

**JORNADA:** MAÑANA Y TARDE

**DEPENDENCIA ADMINISTRATIVA:** PARTICULAR SUBVENCIONADO

**FINANCIAMIENTO:** GRATUITO

**UBICACIÓN:** AVENIDA 21 DE MAYO N° 846 SAN ANTONIO

**COMUNA:** SAN ANTONIO

**REGIÓN:** VALPARAÍSO

**NIVELES DE EDUCACIÓN:** PRE-ESCOLAR

ED. BÁSICA

ED. MEDIA HUMANISTA-CIENTÍFICO

PAGINA WEB [www.colegiopompeya.cl](http://www.colegiopompeya.cl)

E-MAIL: [colegiopompeya@gmail.com](mailto:colegiopompeya@gmail.com)

TELEFONO: 56 9 72398393



Al concluir el año 2023, de acuerdo a la Ley 19.979/04 la dirección del Colegio entrega la cuenta pública de la gestión realizada .

## 01.- MATRICULA

CURSO	MATRICULA DICIEMBRE 2023	MATRICULA MARZO 2024
PRE KINDER	13	7
KINDER	30	19
1º BASICO	39	24
2º BASICO	36	34
3º BASICO	36	32
4º BASICO	36	36
5º BASICO	36	34
6º BASICO	35	34
7º BASICO	37	28
8º BASICO	35	41
1º MEDIO A	33	37
2º MEDIO	35	37
3º MEDIO	32	33
4º MEDIO A	27	27
TOTAL	460	423

# Personal del colegio



## Directivos

SOSTENEDOR

Director

Inspectora general

Jefe UTP Básica

Jefe UTP Media

Secretaria  
Dirección

## Profesores

16 Profesores  
enseñanza  
media

10 Profesores  
de enseñanza  
Básica

2 Educadoras  
de Párvulos

## Profesionales en el Equipo Multidisciplinario

1 Trabajadora  
Social

2 Psico-  
pedagogos

3 Psicólogos

## Asistentes de la Educación

8  
administrativos

5 asistentes de  
aula

5 auxiliares de  
servicio

# SUBVENCION ESCOLAR PREFERENCIAL (SEP):

A partir del año 2009 nuestro establecimiento educacional voluntariamente firmó el “Convenio de Igualdad de Oportunidades y Excelencia Educativa”, asumiendo así los compromisos económicos y académicos de mejoramiento a la calidad de la educación.

Esto significa más recursos y herramientas para ayudar y estimular los aprendizajes de los estudiantes y así avanzar hacia una educación con mayor igualdad de oportunidades.



# Inversión Subvención General 2023



# Inversión Subvención General 2023

CUENTAS TELEFONICAS \$ 504.434

ARRIENDO \$ 57.600.000

PAGO IMPUESTOS \$ 12.480.065

PAGO SUELDOS \$ 261.310.604

# Inversión Subvención General 2023

CARRERA DOCENTE \$ 115.766.033

C. DOCENTE (SOST.) \$ 50.054.053

GASTOS GENERALES \$ 39.895.658

TOTAL GASTOS \$ 570.487.802



# Balance Final Subvención General 2023

Total ingresos \$ 607.039.112

Menos gastos \$ 570.487.802

Saldo año 2024 \$143.096.425

# Inversión SEP. 2023

NAPSIS

\$ 1.435,530

MATERIAL AUDIOVISUAL

\$ 11,373,136

CONVIVENCIA

\$ 16,893,201

MATERIAL DIDACTICO

\$ 12,409,781



# Inversión SEP. 2023

GASTOS EN LIBRERÍA \$ 2,466,219

ALIMENTACION \$ 2,194,488

CAPACITACION \$ 5,239,573

REVINCULACION ALUMNOS \$ 23,270,000

# Inversión SEP. 2023

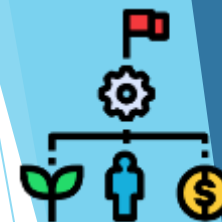

ROUTTER E INTERNET \$  
348,731

CONTRATOS \$  
156,779,739

ADAPTACION DE ESPACIOS POR COVID-19 \$ 26,704,167

CARRERA DOCENTE SEP \$ 1,990,888



# Inversión SEP. 2023

TALLERES \$ 2,889,354

INSUMOS PROTECCION COVID-19 \$ 1,264,972

TOTAL GASTOS \$ 264,262,779

# BALANCE FINAL SEP. 2023



Ingresos SEP 2023 : \$ 361,335,195

Montos invertidos SEP 2023 : \$ 264,262,779

Saldo A 2024 : \$ 96,072,416



# PLAN MEJORAMIENTO EDUCATIVO (PME):

## Principales acciones:

- Atender a todos los alumnos (as) con necesidades educativas especiales y prioritarios, apoyándolos en sus aprendizajes descendidos a través de profesionales contratados.



# VISIÓN

- ▶ Formar estudiantes con sólidos conocimientos, habilidades y actitudes que les permitan desarrollar las competencias necesarias para integrarse a una sociedad globalizada y participativos de su entorno social y cultura





# MISIÓN

- ▶ **DESARROLLAR UN AMBIENTE EDUCATIVO ARMÓNICO QUE PERMITA GENERAR UN SENTIDO DE PERTENENCIA, COMPROMISO Y PARTICIPACIÓN DE TODA LA COMUNIDAD EDUCATIVA EN LA FORMACIÓN INTEGRAL DEL ALUMNADO.**



- IMPLEMENTACIÓN DE UN PLAN DE TRABAJO ANUAL DE LA UNIDAD TÉCNICO PEDAGÓGICA.
- IMPLEMENTACIÓN DE UN PLAN ANUAL DE TRABAJO POR ASIGNATURA (COBERTURA CURRICULAR, DIAGNÓSTICOS, PLANIFICACIÓN MENSUAL).
- SEGUIMIENTO DE LA COBERTURA CURRICULAR POR ASIGNATURA (SEMESTRAL)
- REPORTES DE TAREAS ADMINISTRATIVAS.
- IMPLEMENTACIÓN DE JORNADAS DE REFLEXIÓN, TALLERES Y CONSEJOS TÉCNICOS.
- COLABORACIÓN EN PROYECTOS POR ASIGNATURA.
- ATENCIÓN DE APODERADOS: RENDIMIENTO, RIESGO DE REPITENCIA, SOLICITUDES.

- REUNIONES DE EQUIPO DE GESTIÓN
- IMPLEMENTACIÓN TALLER DE DESARROLLO DE HABILIDADES EN COMPRENSIÓN LECTORA.
  
- ACTUALIZACIÓN PLANES INTERNOS DEL ESTABLECIMIENTO: PLAN DE DESARROLLO PROFESIONAL DOCENTE, REGLAMENTO INTERNO DE EVALUACIÓN, PLAN DE FORMACIÓN CIUDADANA.
  
- APOYO EN LA FORMULACIÓN E IMPLEMENTACIÓN DE UN PLAN DE MEJORAMIENTO EDUCATIVO (PME)
- ANÁLISIS DE LOS RESULTADOS EVALUATIVOS
- EVALUACIÓN DE LA ENSEÑANZA (SEMESTRAL Y ANUA)
- ADMINISTRAR LA PLATAFORMA DE GESTIÓN ESCOLAR NAPSIS
- CIERRE DEL AÑO ESCOLAR.

- LA UNIDAD TECNICO PEDAGÓGICA DESARROLLO UN TRABAJO ORIENTADO A LOGRAR QUE TODOS LOS ALUMNOS PUDIERAN VINCULARSE CON SU APRENDIZAJE, RESTITUIR APRENDIZAJES NO LOGRADOS EN EL AÑO ESCOLAR 2022. ELABORANDO UN PLAN DE REVINCULACION GESTIONANDO LOS RECURSOS NECESARIOS.



- LA UNIDAD TÉCNICO PEDAGÓGICA, TOMANDO COMO BASE, LAS ORIENTACIONES EMANADAS POR EL MINISTERIO DE EDUCACIÓN, APLICA LOS CRITERIOS DE SEGURIDAD, FLEXIBILIDAD Y EQUIDAD, QUE PERMITAN QUE LOS ALUMNOS PUEDAN LOGRAR UNA RESITUCIÓN DE SUS APRENDIZAJES, RETROCESO A PARTIR DEL AÑO ESCOLAR 2023, Y AVANZAR EN EL CURRÍCULUM PRIORIZADO.
- LOS INDICES DE EFICIENCIA INTERNA NOS LLEVA A LOS SIGUIENTES RESULTADOS:

- ▶ **PROMOVIDOS: 441 ALUMNOS**
- ▶ **REPROVADOS: 19 ALUMNOS**



- ESTABLECER UN PLAN DE TRABAJO PEDAGÓGICO
- REVINCULACIÓN Y ASISTENCIA DE LOS ALUMNOS
- CAPACITACIÓN A LOS DOCENTES EN RESOLUCIÓN PACÍFICA DE CONFLICTOS
- ELABORAR UN PLAN DE TRABAJOS CON LOS PROFESIONALES DE LA EDUCACIÓN, PARA IR EN AYUDA DE LOS ALUMNOS MÁS DESCENDIDOS, EN SU PROCESO DE APRENDIZAJE.
- ENTREVISTAS PERMANENTE CON LOS APODERADOS CUYOS ALUMNOS SE ENCONTRABAN DESCENDIDOS.





# SALIDAS PEDAGOGICAS



**Día de la Actividad Física y  
Día de la Tierra**

# SALIDAS PEDAGOGICAS



MUSEO DE SAN ANTONIO  
"MUSA"



# SALIDAS PEDAGOGICAS



## “Festival Hebra”

Ferias de lectura, escritura y comunicación del Mineduc  
Lugar : CFT DEL ESTADO



# SALIDAS PEDAGOGICAS



**Visita pedagógica:  
Biblioteca Publica  
Vicente Huidobro**





# REPARACIÓN BAÑO NIÑAS



# RENOVACIÓN SALA DE PROFESORES





# RENOVACIÓN PISO Y FACHADA ÁREA UTP (Avance 2024)



# RENOVACIÓN PISO Y FACHADA ÁREA UTP (Avance 2024)

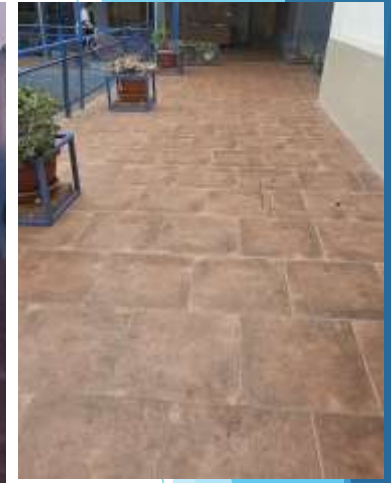
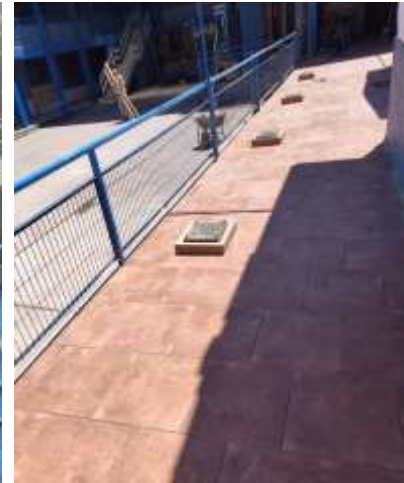



# RENOVACIÓN MULTICANCHA (Avance 2024)

Antes (2023)



Primera Etapa.



# RENOVACIÓN MULTICANCHA (Avance 2024)



Marzo (2024)



# ACTIVIDADES ESCOLARES AÑO 2023 - Día del Libro



# ACTIVIDADES ESCOLARES AÑO 2023 - Día de la Familia





# ACTIVIDADES ESCOLARES AÑO 2023 - Día de la Familia



# ACTIVIDADES ESCOLARES AÑO 2023

## - Misa Fundadores





# ACTIVIDADES ESCOLARES AÑO 2023

## Desfile Glorias Navales





# ACTIVIDADES ESCOLARES AÑO 2023

## Muestra Gastronómica



# ACTIVIDADES ESCOLARES AÑO 2023

## Muestra Gastronómica





# ACTIVIDADES AÑO 2023 Velada de Ex-Alumnos (Aniversario 50 AÑOS)





# ACTIVIDADES AÑO 2023 Velada de Ex-Alumnos (Aniversario 50 AÑOS)



# ACTIVIDADES AÑO 2023 CENA ANIVERSARIO (Aniversario 50 AÑOS)





# ACTIVIDADES AÑO 2023

## Mural “Mural Mirando al Futuro”





# ACTIVIDADES ESCOLARES AÑO 2023

## Campeonato Cueca “Lorenzo Melis B.”





# ACTIVIDADES ESCOLARES AÑO 2023

## Campeonato Cueca “Lorenzo Melis B.”





# ACTIVIDADES ESCOLARES AÑO 2023 - Gala Artística-



# ACTIVIDADES ESCOLARES AÑO 2023 - Gala Artística-





En el Colegio Nuestra Señora de Pompeya #TodosJuntosCuidándonos



Uso de mascarilla



Mantener distancia física  
de 1 metro o más



Lavado frecuente  
de manos



Evitar saludar con la  
mano o dar besos

ist  
*Te nutre la vida!*



**Gracias por su  
Atención.-**